Martes, 18 de enero de 2011

Rehabilitación para Hub Madrid: unas nuevas oficinas para un mundo mejor.

Redacción

2 comentarios Pin it 32 Twittear 12 Me gusta 115

Primero fue una huerta, luego un taller, y ahora este increíble espacio en el centro de la ciudad se ha convertido en Hub Madrid, un nuevo concepto de oficina, diseñada y construida bajo la filosofía de la co-creación. Rehabilitado por el estudio de arquitectura CH+QS arquitectos, el proyecto del nuevo edificio se ha realizado teniendo como base criterios de ahorro energético, sostenibilidad económica y reciclaje.

Según definen sus impulsores, Hub Madrid: “es un nuevo espacio de trabajo para inspirar, conectar e impulsar a Innovadores Sociales: personas que trabajan para crear un mundo mejor”.

En un minuto

Convierte esta Navidad en un momento memorable con MUJI

Abierta la convocatoria de los Premios Nacionales de Innovación y de Diseño 2013

bahí&güell produce y vende Caliu, una innovadora barbacoa de sobremesa para espacios reducidos

Amplía el Guggenheim, repara el Partenón o diseña una casa del árbol con el libro de ilustraciones “Dibújame una casa”

Publicidad

No te pierdas

“Prefiero que mi trabajo hable por sí...

Premios Bitacoras.com 2013: vota a diari...

Agenda Actualidad

¿Te interesa trabajar o conseguir proye...

¿Buscas inversores para tu start-up cre...

shop online
GAN

www.shop.ganrugs.com

Museu del Disseny de Barcelona
DISSENY, CÀMERA, ACCIÓ!
El disseny portat al cinema
Cicle de cinema, del 3 d'octubre de 2013 al 12 de juny de 2014
Generalitat de Catalunya Departament de Cultura
FilmoTeca de Catalunya
museudeldisseny.bcn.cat
Ajuntament de Barcelona

Publicidad

Find us on Facebook
diario DESIGN
diarioDESIGN
Like
48,479 people like diarioDESIGN.

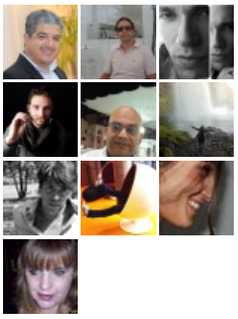

Síguenos en Twitter:

Último comentarios

Matilda diseñado por Oaestudio: salón de estar, comer y beber low-cost en Valladolid.
Javilondon dice: siepre miro,no digo nada pero miro besos xxx...

Ilumina tu casa con una lámpara Piani de Flos. ¡Participa en nuestro nuevo concurso!
Jorge García, 22, Guadalajara, estudiante de diseño de producto. dice: El interior de un horno precalentándose. En la bandeja colocaré unos maca...

Ilumina tu casa con una lámpara Piani de Flos. ¡Participa en nuestro nuevo concurso!
Marta Pascual dice: Se asemeja a un poste rascador de gatos, con luz =^^= Marta, 35 años D...

Cafeteras Nespresso
Nespresso.com/Cafe…
Amplia Gama de Cafeteras Nespresso. ¡Elige la que Mejor se Adapte a ti!

Para los arquitectos responsables de la rehabilitación, el edificio era un auténtico hallazgo en el centro de la ciudad, un verdadero patrimonio arquitectónico que debían respetar: un garaje inutilizado desde hacía más de 40 años que exigió un proyecto casi de no-diseño. Más bien de recuperación y de reutilización.

Se aisló la cubierta y las paredes se dejaron tal cual, sin pintar. Se recuperaron los antiguos detalles decorativos, como los viejos rótulos metálicos. Se realizaron tan sólo unas escuetas intervenciones de adecuación: se añadió un suelo radiante bajo una tarima de tablones de madera, y unos paneles de fieltro reciclado aislaron las paredes en las salas de reuniones. Se utilizaron objetos usados para amueblar el local, como silloncitos y sillas recuperadas o cajas viejas que se reconvirtieron en estanterías y escaleras… Y se plantó un naranjo en el antiguo foso de cambio de aceite.

Ilumina tu casa con una lámpara Piani de Flos. ¡Participa en nuestro nuevo concurso!
Héctor García dice: La lámpara me recuerda al constructivismo ruso, en concreto al proyecto Wo...

Ilumina tu casa con una lámpara Piani de Flos. ¡Participa en nuestro nuevo concurso!
Sergio Sánchez Caballero dice: La lámpara Piani es un trampolín para ayudar a que tus pequeños objetos ...

Ilumina tu casa con una lámpara Piani de Flos. ¡Participa en nuestro nuevo concurso!
Laura dice: A mi me parece un hibrido entre una cafetera y una maquina de coser Laura,...

Archivos

NOV 2013 | OCT 2013 | SEP 2013 | AGO 2013 | JUL 2013 | JUN 2013
MAY 2013 | ABR 2013 | MAR 2013 | FEB 2013 | ENE 2013 | DIC 2012
NOV 2012 | OCT 2012 | SEP 2012 | AGO 2012 | JUL 2012 | JUN 2012
MAY 2012 | ABR 2012 | MAR 2012 | FEB 2012 | ENE 2012 | DIC 2011
NOV 2011 | OCT 2011 | SEP 2011 | AGO 2011 | JUL 2011 | JUN 2011
MAY 2011 | ABR 2011 | MAR 2011 | FEB 2011 | ENE 2011 | DIC 2010
NOV 2010 | OCT 2010 | SEP 2010 | AGO 2010 | JUL 2010 | JUN 2010
MAY 2010 | ABR 2010 | MAR 2010 | FEB 2010 | ENE 2010 | DIC 2009
NOV 2009 | OCT 2009 | SEP 2009 | AGO 2009 | JUL 2009

promsite
Hosting by CDmon

HUB
INNOVATIONLAB

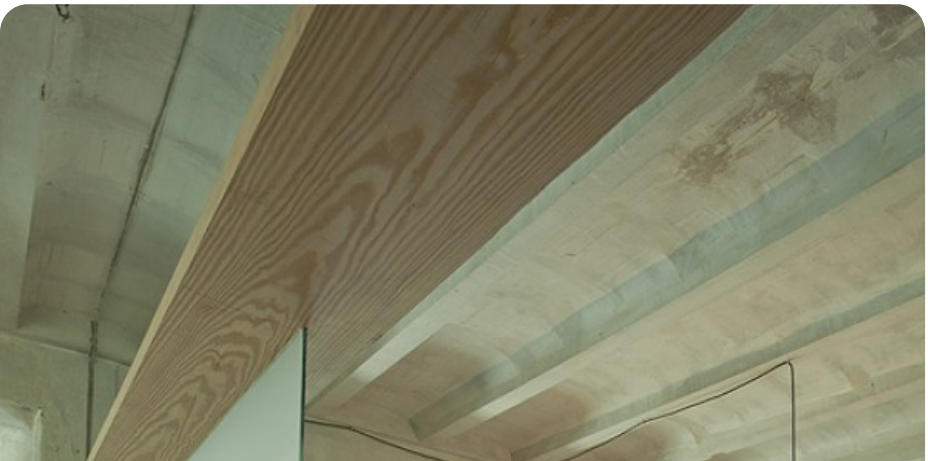

Así nació este nuevo espacio de trabajo compartido, con cierto aire nostálgico-industrial. Diseñado para permitir a emprendedores y profesionales avanzar en sus proyectos, Hub Madrid acoge ahora entre sus viejas paredes a profesionales autónomos que estén desarrollando nuevas ideas e iniciativas para cambiar el mundo.

Puedes ver aquí un vídeo sobre la apertura de Hub Madrid.

Más sobre Hub Madrid

Situado en pleno centro de la capital, a tan sólo 5 minutos de la estación de Atocha, Hub Madrid ofrece multitud de espacios diáfanos y flexibles que se alquilan para trabajar a partir de 15€ al mes. Esta oficina multiusos, concebida como un *hotdesking* donde se comparten mesas en un gran espacio público, dispone también de espacios privados como el Innovation Lab, salas de reuniones, una sala de juntas y una sala de *coaching*, además de servicios como cantina y biblioteca. Adicionalmente, Hub Madrid organiza todo tipo de eventos para apoyar a la comunidad de innovadores que lo habita: talleres, debates, conferencias o ponencias configuran la completa agenda de este nuevo foco de creación en la ciudad.

Hub Madrid forma parte de la organización mundial The Hub que tiene centros en ciudades repartidas por los cinco continentes: puedes encontrar un Hub en ciudades tan dispares como Londres, Ámsterdam, Sao Paulo o Bombay.

UNIROYAL

HUB MADRID
Gobernador, 26
28014 Madrid
madrid.the-hub.net
Más info en la web de los arquitectos CH+QS. Fotografías © CH+QS arquitectos, visto en www.plataformaarquitectura.com

Share / Save

También te puede interesar

Our Future Mobility Now: Fiat brinda la...
La marca automovilística Fiat ha lanzado un concurso para "diseñar el futuro de la accesibilidad": proponer ideas sobre... **más**

iPads vendido por 19€! PUBLICIDAD
QuiBids subasta nuevos iPads por precios bajos como 19€ . Lo hemos probado **más**

Jaime Hayon escoge el clásico rediseñado Benasal...
Expormim, la 'exportadora del mimbre', sigue incidiendo en el rattan, material base de la compañía desde su fundación... **más**

La marca etíope SoleRebels aterriza en Barcelona...
Reciclaje en estado puro. Esto es lo que vende y cómo se vende SoleRebels, una marca de calzado artesanal procedente de... **más**

¡iPads y iPhones vendidos por 17€! PUBLICIDAD
Experto en compras desvela cómo los españoles consiguen gangas aprovechando un vacío legal **más**

Espacios industrial, vintage, arty, y cozy...
Reebok Classic Leather ha pensado en todos los que amamos el diseño, el arte, la fotografía, la literatura. Para los... **más**

Anúnciese Aquí

powered by plista

categorías: arquitectura / diseño / edificios / interiores / no te lo puedes perder / proyectos

/ todo

tags:estética industrial, madrid, oficinas

Otras historias sobre estética industrial

F451 Arquitectura diseñan un híbrido entre vivienda y nave industrial para la artista Lara Ríos en Gijón.

Miguel de Guzmán diseña una 'cabaña' industrial, perdida en un bosque de la Sierra madrileña.

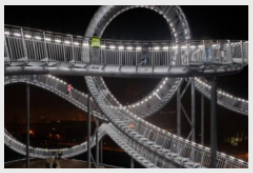

Heike Mutter y Ulrich Genth diseñan en Duisburgo la primera montaña rusa transitable.

Comentarios sobre esta noticia:

manuel calero ***dice:***

18 enero 2011

Me encanto la reforma, hace tiempo q busco estas cajas de madera. ¿Teneis idea de donde puedo encontrarlas?.
Gracias.

redaccion ***dice:***

18 enero 2011

Puedes preguntar a los arquitectos que han hecho la reforma. mail@chqs.net wwww.chqs.net
Recibe un saludo de dD

Deja tu comentario sobre esta noticia

nombre **e-mail** (no se publicará)

comentario

envíalo

ADVICE